(377) 93.30.75.61

CRISTEA-FLANDRIN IMMOBILIER

fcf@fcfrealestate.com
www.fcfrealestate.com

Villa Floriane - 3 rue Princesse Florestine

Rental Monaco

3 000 € / month
+ Service charges : 220 €

La Condamine - Spacious STUDIO located in a modern building, close to the Port Hercule, the market of the Place d'Armes, many restaurants and shops animating the neighborhood.

Type	Rental	Total area	46 sqm
Product type	Apartment	Living area	36 sqm
Number of rooms	1	Terrace area	10 sqm
Building	Villa Floriane	Parkings	1
District	Condamine	Cellars	1
View	City		

Entrance, bathroom, equipped kitchenette, living, cupboards, loggia

Ref. : FFL0637

Ce document ne fait partie d'aucune offre ou contrat. Toutes mesures, surfaces et distances sont approximatives. Le descriptif et les plans ne sont donnés qu'à titre indicatif et leur exactitude n'est pas garantie. Les photographies ne montrent que certaines parties de la propriété. L'offre est valable sauf en cas de vente, retrait de vente, changement de prix ou d'autres conditions, sans préalable.

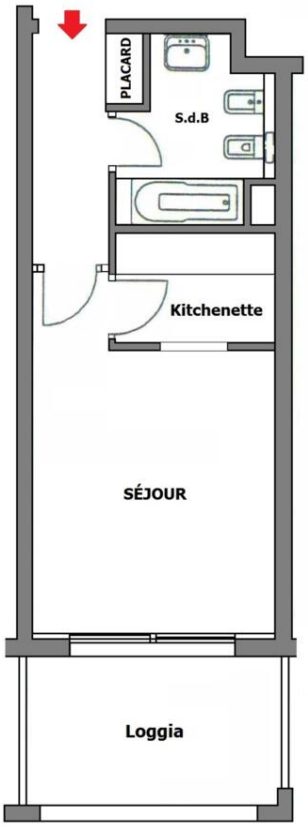

Ce document ne fait partie d'aucune offre ou contrat. Toutes mesures, surfaces et distances sont approximatives. Le descriptif et les plans ne sont donnés qu'à titre indicatif et leur exactitude n'est pas garantie. Les photographies ne montrent que certaines parties de la propriété. L'offre est valable sauf en cas de vente, retrait de vente, changement de prix ou d'autres conditions, sans préalable.

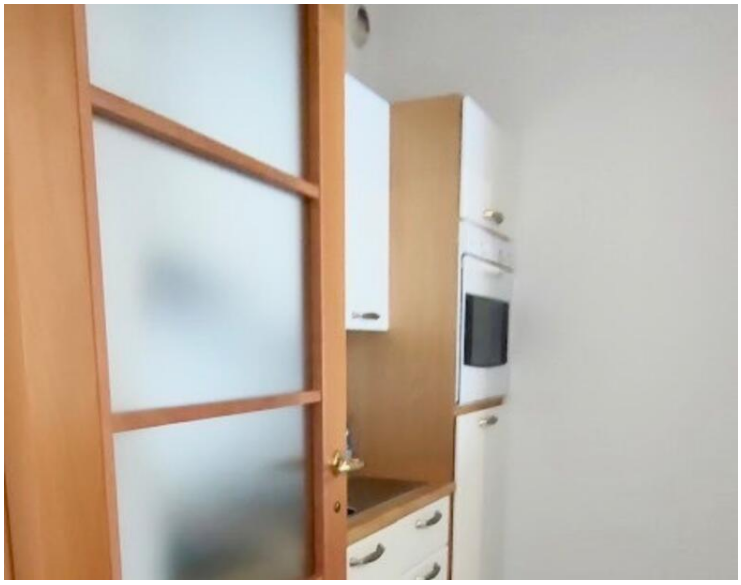

Ce document ne fait partie d'aucune offre ou contrat. Toutes mesures, surfaces et distances sont approximatives. Le descriptif et les plans ne sont donnés qu'à titre indicatif et leur exactitude n'est pas garantie. Les photographies ne montrent que certaines parties de la propriété. L'offre est valable sauf en cas de vente, retrait de vente, changement de prix ou d'autres conditions, sans préalable.

Ce document ne fait partie d'aucune offre ou contrat. Toutes mesures, surfaces et distances sont approximatives. Le descriptif et les plans ne sont donnés qu'à titre indicatif et leur exactitude n'est pas garantie. Les photographies ne montrent que certaines parties de la propriété. L'offre est valable sauf en cas de vente, retrait de vente, changement de prix ou d'autres conditions, sans préalable.