(377) 93.30.75.61

CRISTEA-FLANDRIN IMMOBILIER

fcf@fcfrealestate.com
www.fcfrealestate.com

Villa Floriane - 3 rue Princesse Florestine

Affitto Monaco

3 000 € / mese
+ Spese : 220 €

Spazioso MONOLOCALE in un immobile moderno della Condamine, nelle vicinanze della strada pedonale e dei suoi commerci et ristorante

Tipo	Affitto	Superficie totale	46 m²
Tipo di proprietà	Appartamento	Superficie abitabile	36 m²
Num stanze	1	Superficie terrazza	10 m²
Edificio	Villa Floriane	Parcheggi	1
Quartiere	Condamine	Cantine	1
Vista	Città		

Ingresso, bagno, cucinino equipaggiato, soggiorno, armadi a muro, loggia

Rif. : FFL0637

Questo documento non rappresenta un'offerta o un contratto. Tutte le misure, superfici e distanze sono approssimative. Le descrizioni e planimetrie sono date a titolo indicativo e la loro esattezza non è garantita. Le fotografie mostrano solo alcune parti della proprietà alla data in cui son state fatte. L'offerta di Vendita è valida salvo in caso di Vendita/affitto, ritiro dalla Vendita/affito o cambio del prezzo o altra condizione, senza avviso preliminare.

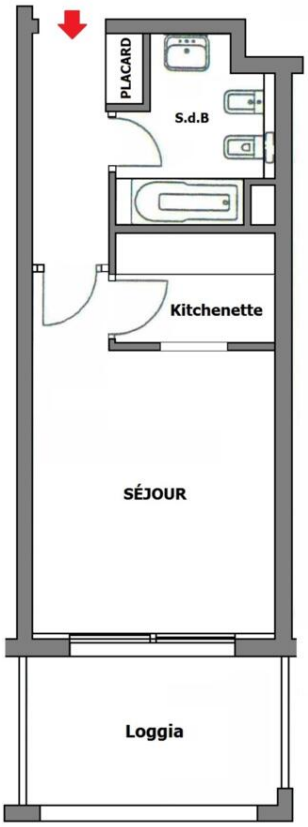

Questo documento non rappresenta un'offerta o un contratto. Tutte le misure, superfici e distanze sono approssimative. Le descrizioni e planimetrie sono date a titolo indicativo e la loro esattezza non è garantita. Le fotografie mostrano solo alcune parti della proprietà alla data in cui son state fatte. L'offerta di Vendita è valida salvo in caso di Vendita/affitto, ritiro dalla Vendita/affito o cambio del prezzo o altra condizione, senza avviso preliminare.

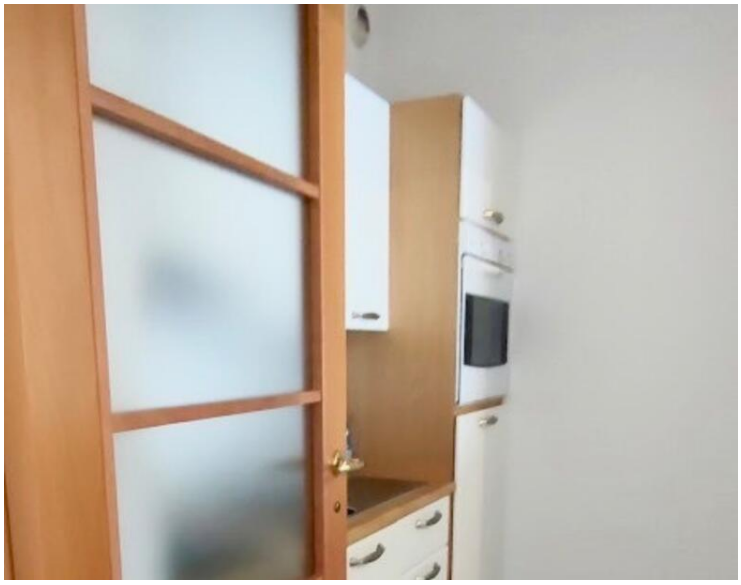

Questo documento non rappresenta un'offerta o un contratto. Tutte le misure, superfici e distanze sono approssimative. Le descrizioni e planimetrie sono date a titolo indicativo e la loro esattezza non è garantita. Le fotografie mostrano solo alcune parti della proprietà alla data in cui son state fatte. L'offerta di Vendita è valida salvo in caso di Vendita/affitto, ritiro dalla Vendita/affito o cambio del prezzo o altra condizione, senza avviso preliminare.

Questo documento non rappresenta un'offerta o un contratto. Tutte le misure, superfici e distanze sono approssimative. Le descrizioni e planimetrie sono date a titolo indicativo e la loro esattezza non è garantita. Le fotografie mostrano solo alcune parti della proprietà alla data in cui son state fatte. L'offerta di Vendita è valida salvo in caso di Vendita/affitto, ritiro dalla Vendita/affito o cambio del prezzo o altra condizione, senza avviso preliminare.