(377) 93.30.75.61

CRISTEA-FLANDRIN IMMOBILIER

fcf@fcfrealestate.com
www.fcfrealestate.com

Le Patio Palace - Avenue Hector Otto

Vendita Monaco 6 800 000 €

In immobile di grande standing nel quartiere del Giardino Esotico, magnifico appartamento in ottimo stato. Splendida vista, doppio parcheggio, residenza con piscina e concierge 24/24

Tipo	Vendita	Superficie totale	173,15 m²
Tipo di proprietà	Appartamento	Superficie abitabile	129,39 m²
Num stanze	3	Superficie terrazza	43,76 m²
Edificio	Patio Palace	Parcheggi	2
Quartiere	Jardin Exotique	Cantine	1
Vista	vista mare		

Ingresso, doppio soggiorno, due camere da letto con spogliatoi e bagni, servizio ospiti, cucina con angolo lavanderia, aria condizionata, doppi vetri, vasta terrazza. Cantina et due parcheggi.

Rif. : FFV0783

Questo documento non rappresenta un'offerta o un contratto. Tutte le misure, superfici e distanze sono approssimative. Le descrizioni e planimetrie sono date a titolo indicativo e la loro esattezza non è garantita. Le fotografie mostrano solo alcune parti della proprietà alla data in cui son state fatte. L'offerta di Vendita è valida salvo in caso di Vendita/affitto, ritiro dalla Vendita/affito o cambio del prezzo o altra condizione, senza avviso preliminare.

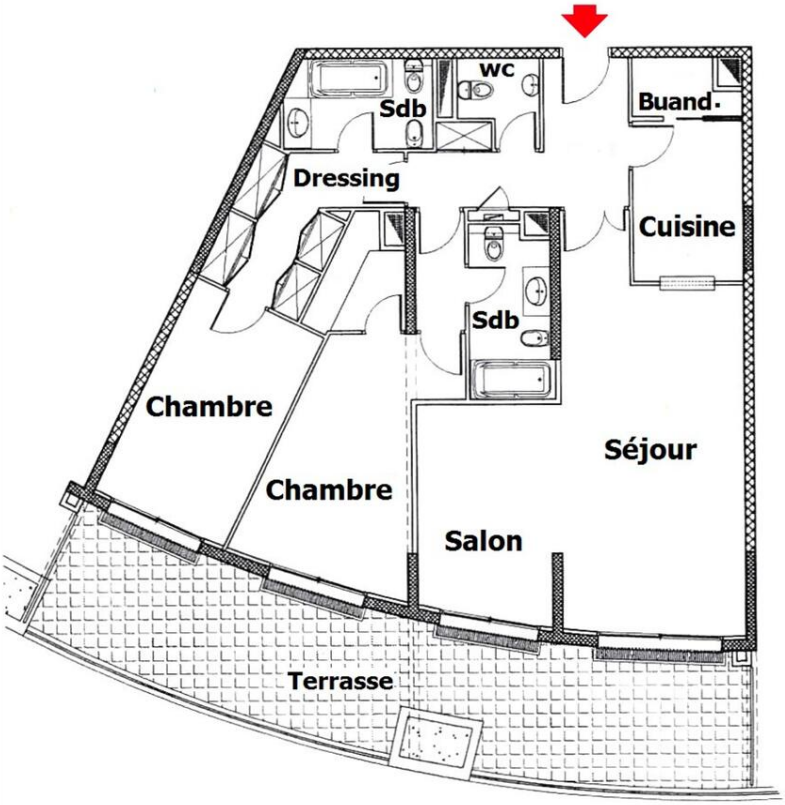

Questo documento non rappresenta un'offerta o un contratto. Tutte le misure, superfici e distanze sono approssimative. Le descrizioni e planimetrie sono date a titolo indicativo e la loro esattezza non è garantita. Le fotografie mostrano solo alcune parti della proprietà alla data in cui son state fatte. L'offerta di Vendita è valida salvo in caso di Vendita/affitto, ritiro dalla Vendita/affito o cambio del prezzo o altra condizione, senza avviso preliminare.

Questo documento non rappresenta un'offerta o un contratto. Tutte le misure, superfici e distanze sono approssimative. Le descrizioni e planimetrie sono date a titolo indicativo e la loro esattezza non è garantita. Le fotografie mostrano solo alcune parti della proprietà alla data in cui son state fatte. L'offerta di Vendita è valida salvo in caso di Vendita/affitto, ritiro dalla Vendita/affito o cambio del prezzo o altra condizione, senza avviso preliminare.

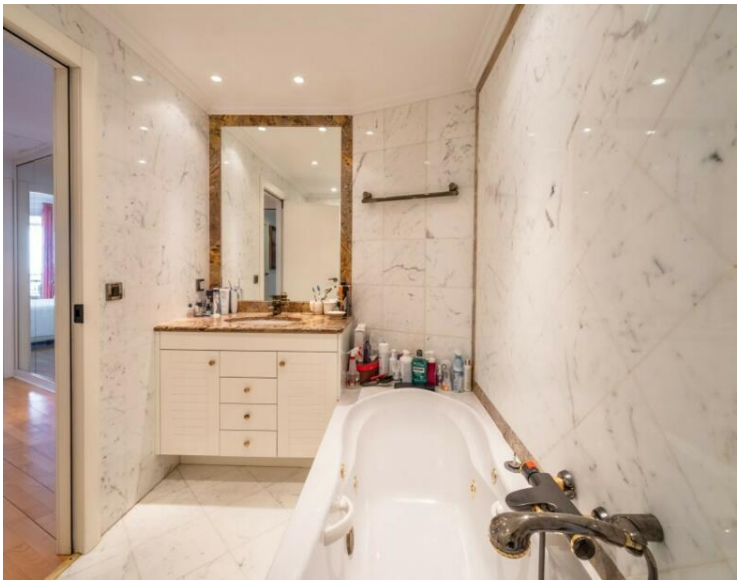

Questo documento non rappresenta un'offerta o un contratto. Tutte le misure, superfici e distanze sono approssimative. Le descrizioni e planimetrie sono date a titolo indicativo e la loro esattezza non è garantita. Le fotografie mostrano solo alcune parti della proprietà alla data in cui son state fatte. L'offerta di Vendita è valida salvo in caso di Vendita/affitto, ritiro dalla Vendita/affito o cambio del prezzo o altra condizione, senza avviso preliminare.

Questo documento non rappresenta un'offerta o un contratto. Tutte le misure, superfici e distanze sono approssimative. Le descrizioni e planimetrie sono date a titolo indicativo e la loro esattezza non è garantita. Le fotografie mostrano solo alcune parti della proprietà alla data in cui son state fatte. L'offerta di Vendita è valida salvo in caso di Vendita/affitto, ritiro dalla Vendita/affito o cambio del prezzo o altra condizione, senza avviso preliminare.